

Guide til digital opmåling

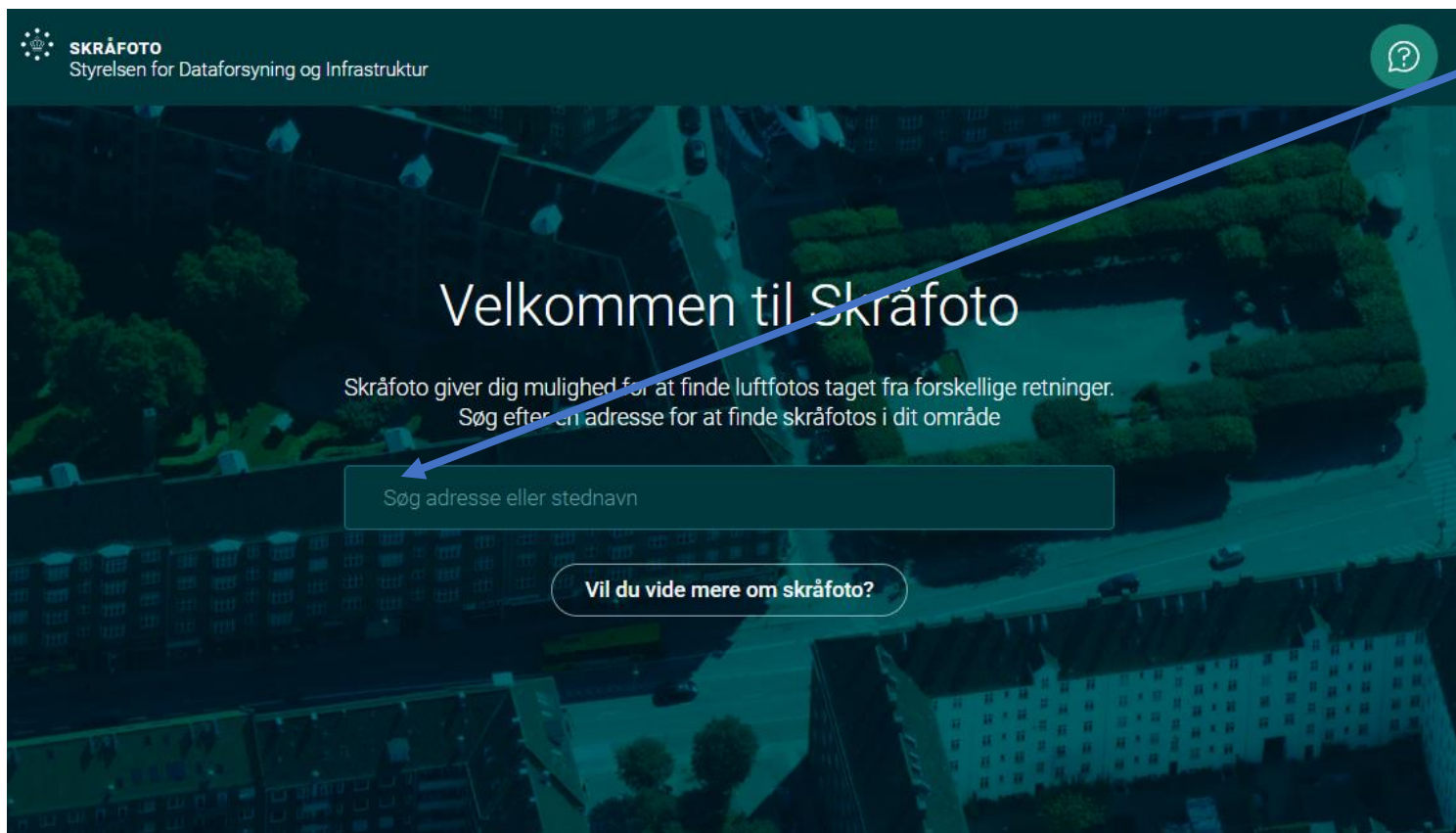

Skriv fuld adresse samt postnr. i feltet slut med enter.

Eks: Thorningvej 6A,8620
Kjellerup

Vinkel på kort

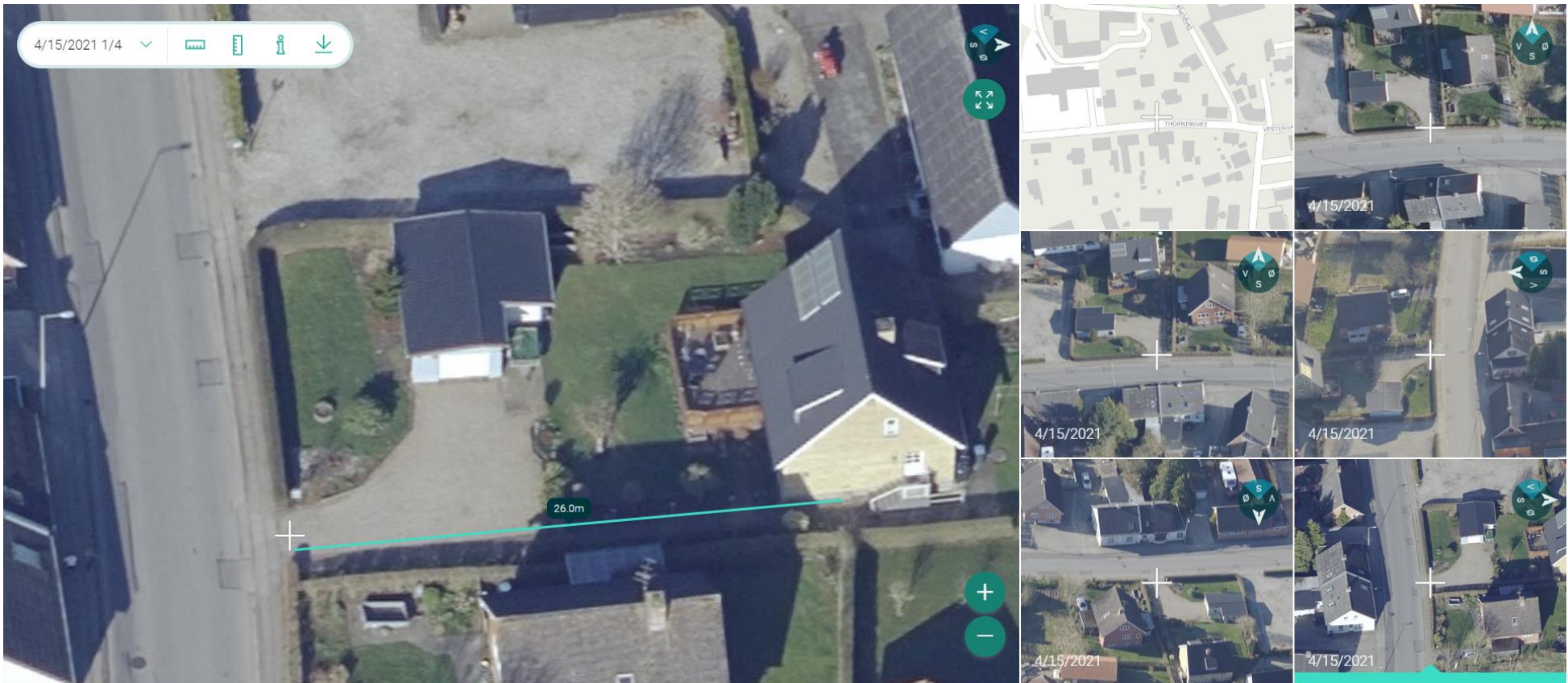

Vælg hvilken vinkel på luftfotoet, du gerne vil have præsenteret i stort format, ved at trykke på en af de små overbliksbilleder til højre. Ved fastlæggelse af antal meter på grunden, måles der altid fra skelkanten ud mod asfaltvej.

Se stort oversigtbillede, for eksempel på opmåling fra Vestsiden af grunden.

Start af opmåling

Zoom på kort: Drej på musehul.

Start opmåling: Tryk på vandret lineal

Start opmåling igen: Genindlæs siden/F5

Gaskunder:

Mål: Fra skel kanten ud mod vejen, til midt for det udvendige gasskab. Se grøn streg

Andet opvarmningsform:

Mål: Fra skel kanten ud mod vejen, til fyrrum eller teknikum

Tvivel om skel: Som tommelfingerregel altid midt hæk eller postkassen hvis den er placeret ud til vejen. Ellers er der mulighed for at se skel på Kraks Matrikelkort.

Opmålingseksempel her:

26 meter fra skel til midt gasskab.

OBS: Der er 5 meter stikledning med i fjernvarmetilslutningen.

21 meter skal der betales i dette eksempel.

